Zweimassenschwungrad

DE

Das Unternehmen **Autonorma** erlaubt die Rückgabe des Altteils. Nach Abnahme des Altteils wird entweder die gesamte Kaution, eine gekürzte Kaution an den Kunden zurückerstattet oder die Kaution verfällt dem Unternehmen. Die Bedingungen für die Altteilannahme sind je nach Sortiment unterschiedlich und bestimmen, ob ein bestimmtes Altteil noch aufbereitet werden kann oder nicht.

Nach Erhalt wird das Altteil gemäß den in diesem Dokument festgelegten Bedingungen geprüft und bewertet. Die Altteile sind in die Kategorien **A, B** und **C** eingeteilt. Wurde der Teil mit A-Note bewertet, **erfolgt kein Abzug**, bei B-Note **wird die Kaution gekürzt** und bei C-Note **nicht zurückerstattet**. Abzüge können bei einzelnen Sortimenten abweichen.

Zweimassenschwungrad

A – GRADE

Kautionsabzug: 0 %

Komplettes Teil ohne fehlende Teile oder Beschädigungen

Unbeschädigte Griffe nach Demontage

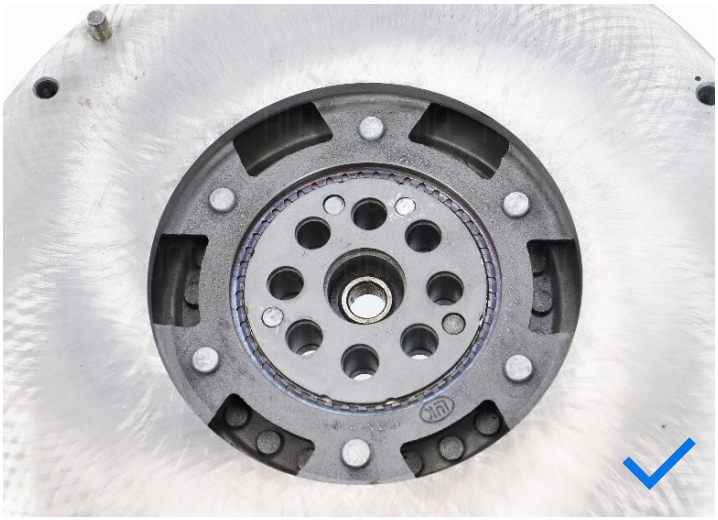

Unbeschädigte Reibfläche

Unbeschädigte Verzahnung

Zweimassenschwungrad

C – GRADE

Kautionsabzug: **100 %**

Rissige Oberfläche des Teils

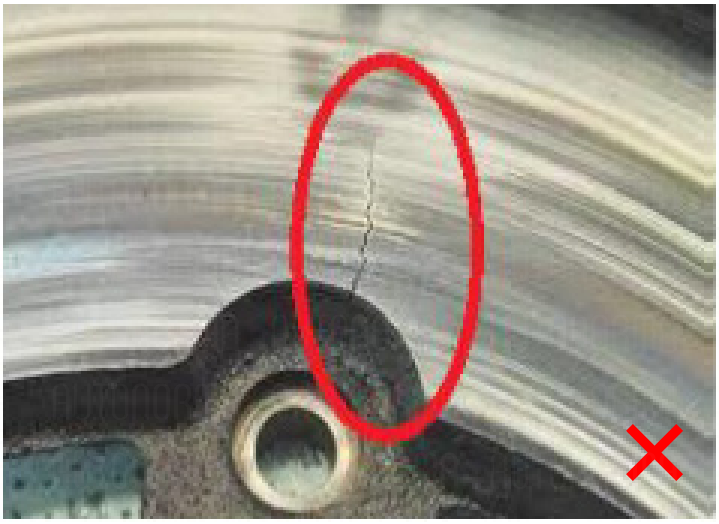

Beschädigung nach Demontage

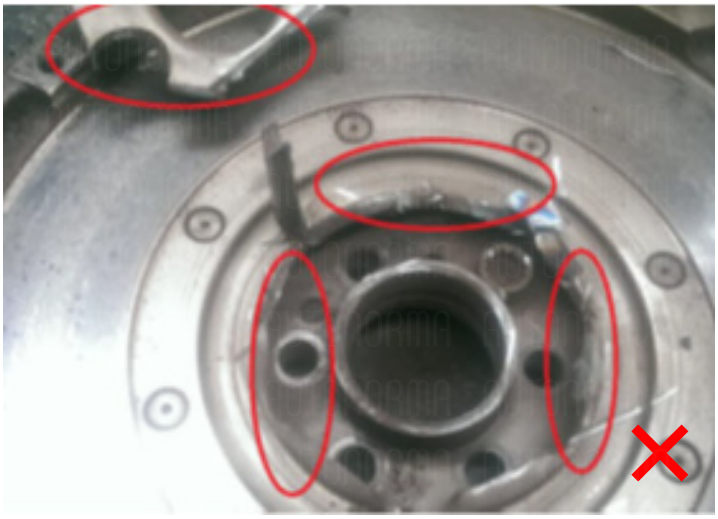

Eine Delle in der Reibfläche

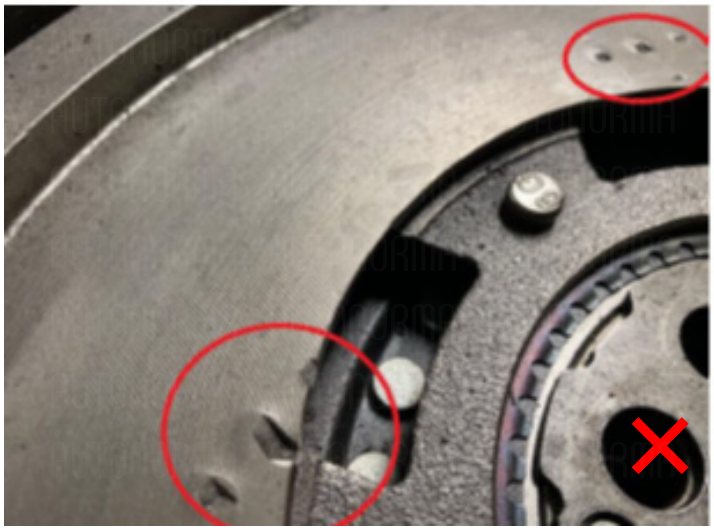

Beschädigtes Getriebe

Zweimassenschwungrad

C – GRADE

Kautionsabzug: **100 %**
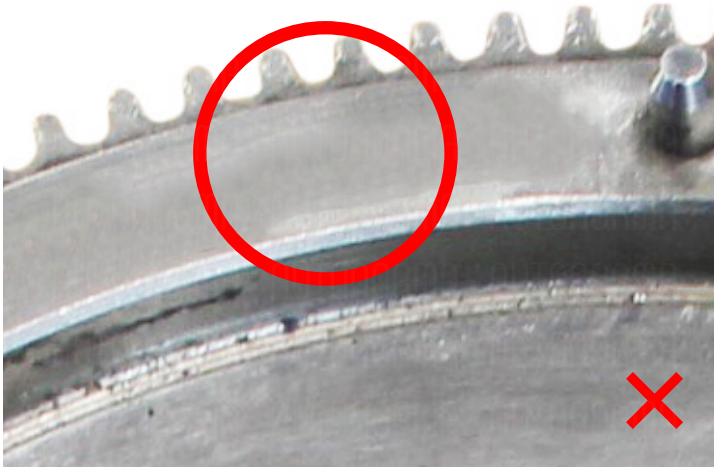
Fehlendes / unleserliches Etikett / nicht identifizierbares Teil